

## İŞ KALEMLERİ PURSANTAHLARI (YÜZDELERİ)

(Yüzdeler toplam yaklaşık maliyete göredir)

İşin Adı: DEFNE ÇINARLI İLKOKULU ONARIM İŞİ

Sayfa 1 / 1

İş Grubu: Ana Grup>İnşaat İmalatları

S. No	Poz No	İmalatın Cinsi	Birim	Miktarı	Pursantaj (%)
1	15.120.1001	Makine ile yumuşak ve sert toprak kazılması (Serbest kazı)	m <sup>3</sup>		
2	15.150.1003	Beton santralinde üretilen veya satın alınan ve beton pompasıyla basılan, C 16/20 basınç dayanım sınıfında, gri renkte, normal hazır beton dökülmesi (beton nakli dahil)	m <sup>3</sup>		
3	15.150.1005	Beton santralinde üretilen veya satın alınan ve beton pompasıyla basılan, C 25/30 basınç dayanım sınıfında, gri renkte, normal hazır beton dökülmesi (beton nakli dahil)	m <sup>3</sup>		
4	15.160.1003	Ø 8- Ø 12 mm nervürlü beton çelik çubuğu, çubukların kesilmesi, bükülmesi ve yerine konulması	Ton		
5	15.180.1003	Plywood ile düz yüzeyli betonarme kalıbı yapılması	m <sup>2</sup>		
6	15.230.1006	19 cm kalınlığındaki taşıyıcı olmayan bimsbeton duvar blokları ile duvar yapılması (bimsbeton tutkalı ile) (min. 1,50 N/mm <sup>2</sup> ve 600-900 kg/m <sup>3</sup> , 900 kg/m <sup>3</sup> hariç)	m <sup>2</sup>		
7	15.275.1101	250/350 kg çimento dozlu kaba ve ince harçla sıva yapılması (dış cephe sıvası)	m <sup>2</sup>		
8	15.435.1005	8 cm yüksekliğinde normal çimentolu buhar kürlü beton parke taşı ile döşeme kaplaması yapılması (her ebat, renk ve desende)	m <sup>2</sup>		
9	15.540.1325	Brüt beton, sıvalı veya eski boyalı yüzeylere, astar uygulanarak silikon esaslı grenli/tekstürlü kaplama yapılması (dış cephe)	m <sup>2</sup>		
10	77.100.1009	Doğal parke taşı, beton plak, adi kaldırım ve blokaj sökülmesi.	m <sup>2</sup>		

Toplam: 100,0000 -

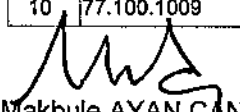
  
Makbule AYAN CAN  
İnş. Müh.

## İŞ KALEMLERİ PURSANTAJLARI (YÜZDELERİ)

(Yüzdeler toplam yaklaşık maliyete göredir)

İşin Adı: DEFNE ÇINARLI İLKOKULU ONARIM İŞİ

İş Grubu: Ana Grup>İnşaat İmalatları

Sayfa 1 / 1

S. No	Poz No	İmalatın Cinsi	Birim	Miktarı	Pursantaj (%)
1	15.120.1001	Makine ile yumuşak ve sert toprak kazılması (Serbest kazı)	m <sup>3</sup>		1,334224
2	15.150.1003	Beton santralinde üretilen veya satın alınan ve beton pompasıyla basılan, C 16/20 basınç dayanım sınıfında, gri renkte, normal hazır beton dökülmesi (beton nakli dahil)	m <sup>3</sup>		4,779218
3	15.150.1005	Beton santralinde üretilen veya satın alınan ve beton pompasıyla basılan, C 25/30 basınç dayanım sınıfında, gri renkte, normal hazır beton dökülmesi (beton nakli dahil)	m <sup>3</sup>		12,547750
4	15.160.1003	Ø 8- Ø 12 mm nervürlü beton çelik çubuğu, çubukların kesilmesi, bükülmesi ve yerine konulması	Ton		22,148591
5	15.180.1003	Plywood ile düz yüzeyli betonarme kalıbı yapılması	m <sup>2</sup>		11,126049
6	15.230.1006	19 cm kalınlığındaki taşıyıcı olmayan bimsbeton duvar blokları ile duvar yapılması (bimsbeton tutkalı ile) (min. 1,50 N/mm <sup>2</sup> ve 600-900 kg/m <sup>3</sup> , 900 kg/m <sup>3</sup> hariç)	m <sup>2</sup>		11,879438
7	15.275.1101	250/350 kg çimento dozlu kaba ve ince harçla sıva yapılması (dış cephe sıvası)	m <sup>2</sup>		13,287866
8	15.435.1005	8 cm yüksekliğinde normal çimento buhar kirlü beton parke taşı ile döşeme kaplaması yapılması (her ebat, renk ve desende)	m <sup>2</sup>		10,186991
9	15.540.1325	Brüt beton, sıvalı veya eski boyalı yüzeylere, astar uygulanarak silikon esaslı grenli/tekstürlü kaplama yapılması (dış cephe)	m <sup>2</sup>		10,710893
10	77.100.1009	Doğal parke taşı, beton plak, adi kaldırım ve blokaj sökülmesi.	m <sup>2</sup>		1,999017

Toplam: 100,0000 -

  
Mâkbulle AYANÇAN  
İnş. Müh.

# İhale Makamı

## İŞ GRUPLARININ MALİYETTEKİ ORANLARI

(Yüzdeler toplam yaklaşık maliyete göreler)

Sayfa 1 / 1

İşin Adı: DEFNE ÇINARLI İLKOKULU ONARIM İŞİ

No	İş Grubunun Adı	Tutarı	Yüzdesi (%)
<b>Ana Grup</b>			
1	İnşaat İmalatları		100,0000
<b>GENEL TOPLAM</b>			<b>100,00--</b>

Eki: İş kısımlarına ait yaklaşık maliyet hesap cetvelleri

GİZLİ

**DÜZENLEYENLER**

  
Makbule AYAN SAN  
İnşaat Mühendisi

DEFNE ÇINARLI  
ILKOKULU ONARIM  
İşi  
MAHAL LİSTESİ

MAHAL ADI	Ana bina	Ana sınıfı bahçe duvarı	BAHÇE DUVARI MALZEME + POZ NO				ÇEV	ÇEVRE DÜZENLEMESİ MALZEME + POZ NO	
			1	2	3	4		5	6
15.120.1001		X	Makine ile yumuşak ve sert toprak kazılması (Serbest kazı)						
15.150.1003		X	Beton santralinde üretilen veya satın alınan ve beton pompasıyla basılan, C 16/20 basınç dayanım sınıfında, gri renkte, normal hazır beton dökülmesi (beton nakli dahil)						
15.150.1005		X	Beton santralinde üretilen veya satın alınan ve beton pompasıyla basılan, C 25/30 basınç dayanım sınıfında, gri renkte, normal hazır beton dökülmesi (beton nakli dahil)						
15.160.1003		X	Ø 8- Ø 12 mm nervürlü beton çelik çubuğu, çubukların kesilmesi, bükülmesi ve yerine konulması						
15.180.1003		X	Plywood ile düz yüzeyli betonarme kalıbı yapılması						
15.230.1006		X	19 cm kalınlığındaki taşıyıcı olmayan bimsbeton duvar blokları ile duvar yapılması (bimsbeton tutkalı ile) (min. 1,50 N/mm <sup>2</sup> ve 600-900 kg/m <sup>3</sup> , 900 kg/m <sup>3</sup> hariç)						
15.275.1101		X	250/350 kg çimento dozlu kaba ve ince harçla sıva yapılması (dış cephe sıvası)						
15.540.1325		X	Brüt beton, sıvalı veya eski boyalı yüzeylere, astar uygulanarak silikon esaslı grenli/tekstürlü kaplama yapılması (dış cephe)						
15.435.1005		X	8 cm yüksekliğinde normal çimentolu buhar kütü beton parke taşı ile döşeme kaplaması yapılması (her ebat, renk ve desende)						
77.100.1009		X	Doğal parke taşı, beton plak, adi kaldırım ve blokaj sökülmesi.						

Makbule AYAN ÇAN  
İnş. Müh.

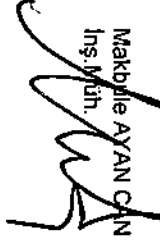

# İhale Makamı

## Birim Fiyat Tarifleri

İşin Adı: DEFNE ÇINARLI İLKOKULU ONARIM İŞİ

İş Grubu: Ana Grup>İnşaat İmalatları

Sayfa 1 / 2

S. No	Poz No	İmalatın Cinsi	Birim	Miktarı	Pursantaj (%)
1	15.120.1001	Makine ile yumuşak ve sert toprak kazılması (Serbest kazı)	m <sup>3</sup>		
		<p>Teknik Tarifi: Yumuşak ve sert toprak zeminde; makina ile kazının yapılması, taşıtlara yüklenmesi, 25 metreye kadar taşınması, depo, imla veya sedde yerinde boşaltılması, serilmesi, inşaat yapıldıktan sonra kazı yerinde kalan boşlukların doldurulması, kazı yeri, depo ve dolgunun tesviyesi ve düzeltilmesi için yapılan her türlü malzeme ve zayıtı, işçilik, araç ve gereç giderleri, yüklenici genel giderleri ve kârı dâhil, 1 m<sup>3</sup> kazı fiyatı: Ölçü: Kazının hacmi kazı projesi üzerinden hesaplanır. Not: 1) Bu birim fiyata 25 metre dışındaki taşıma, dolgunun sulama ve sıkıştırma bedelleri dâhil değildir. 2) Derinlik zammı ödenmez.</p>			
2	15.150.1003	Beton santralinde üretilen veya satın alınan ve beton pompasıyla basılan, C 16/20 basınç dayanım sınıfında, gri renkte, normal hazır beton dökülmesi (beton nakli dahil)	m <sup>3</sup>		
		<p>Teknik Tarifi: Beton üretimine uygun komple beton tesisinde (asgari 60m<sup>3</sup>/sa kapasiteli, dört gözlü agrega bunkerli kompresörlü ve kumanda kabini ile birlikte bilgisayar kontrollü, min. 50 ton kapasiteli çimento silosu bulunan konveyör bant sistemli, geri kazanım ünitesi, agrega ve beton deneylerini yapabilecek kapasitede laboratuvar, jeneratör, yeteri kadar transmikser ve mobil beton pompası ile en az bir adet yükleyici, katkı tankı ve katkı tartı bunkerli, nem ölçer ve benzeri her türlü ekip ve ekipmana sahip periyodik kalibrasyonu yapılmış beton üretim tesisi) standardına ve projesine uygun, yıkanmış, elenmiş granüloметрик kum-çakıl ve/veya kırmataş, çimento, su ve gerektiğinde katkı malzemesi ile C 16/20 sınıfında üretilen veya bu niteliklere sahip beton tesisinden satın alınan hazır beton harcının; beton kalite kontrollerinin yapılması, transmikserlere yüklenmesi, iş yerine kadar nakli, döküm yerine beton pompası ile basılması, yerleştirilmesi, vibratör ile sıkıştırılması, sulanması, soğuktan, sıcaktan ve diğer dış tesirlerden korunması ve bakımının yapılması, gerekli ve yeter sayıda deney için numune alınması ve gerekli deneylerin yapılması, için gerekli her türlü işçilik, malzeme ve zayıtı, makine araç, gereç ve laboratuvar giderleri, iş yerindeki her türlü yatay ve düşey taşımalar, yükleme ve boşaltmalar, beton bünyesine giren granüloметрик kum çakıl veya kırmataşın ve çimentonun temin edildiği, üretildiği veya satın alındığı yerden taşıtlara yüklenmesi, beton tesisine nakli, taşıtlardan boşaltılması, istifi, beton tesisine konulması, beton bünyesinde ve sulama için kullanılan suyun temini ve nakli, beton tesisi ve diğer tüm ekipmanların temini ve amortisman giderleri ile her türlü diğer giderler ve yüklenici genel giderleri ve kârı dâhil, yerinde dökülmüş ve basınç dayanımı C 16/20 olan gri renkte, normal hazır betonun 1 m<sup>3</sup> fiyatı: Ölçü: Projedeki boyutlar üzerinden hesaplanır. Not: 1) Üretilen veya satın alınan betonun üretildiği tesisin, TSE ve mevzuatının gerektirdiği diğer belgelere sahip olması ve bu belgeleri imalata başlamadan önce idareye vermesi zorunludur. İbraz edilen belgelerin uygun olduğunun tespit ve kullanılmasına müsaade edilmesi kaydıyla ancak, bu tesiste üretilen veya satın alınan ve yürürlükteki mevzuatına göre piyasa arz koşullarını da taşıyan uygunluk belgeli betonun imalatta kullanılması mümkün olacaktır. 2) Betonun satın alınarak temin edilmesi halinde, üzerinde işin adı da belirtilmiş olan faturaların birer suretinin ödeme belgelerine eklenmesi zorunludur. 3) Beton bünyesine ilave olarak konulacak katkı malzemesinin bedeli ayrıca ödenecektir. 4) Pompa kullanılmaması halinde analizden pompa bedeli düşüldür.</p>			
3	15.150.1005	Beton santralinde üretilen veya satın alınan ve beton pompasıyla basılan, C 25/30 basınç dayanım sınıfında, gri renkte, normal hazır beton dökülmesi (beton nakli dahil)	m <sup>3</sup>		
		<p>Teknik Tarifi: Beton üretimine uygun komple beton tesisinde (asgari 60m<sup>3</sup>/sa kapasiteli, dört gözlü agrega bunkerli kompresörlü ve kumanda kabini ile birlikte bilgisayar kontrollü, min. 50 ton kapasiteli çimento silosu bulunan konveyör bant sistemli, geri kazanım ünitesi, agrega ve beton deneylerini yapabilecek kapasitede laboratuvar, jeneratör, yeteri kadar transmikser ve mobil beton pompası ile en az bir adet yükleyici, katkı tankı ve katkı tartı bunkerli, nem ölçer ve benzeri her türlü ekip ve ekipmana sahip periyodik kalibrasyonu yapılmış beton üretim tesisi) standardına ve projesine uygun, yıkanmış, elenmiş granüloметрик kum-çakıl ve/veya kırmataş, çimento, su ve gerektiğinde katkı malzemesi ile C 25/30 sınıfında üretilen veya bu niteliklere sahip beton tesisinden satın alınan hazır beton harcının; beton kalite kontrollerinin yapılması, transmikserlere yüklenmesi, iş yerine kadar nakli, döküm yerine beton pompası ile basılması, yerleştirilmesi, vibratör ile sıkıştırılması, sulanması, soğuktan, sıcaktan ve diğer dış tesirlerden korunması ve bakımının yapılması, gerekli ve yeter sayıda deney için numune alınması ve gerekli deneylerin yapılması, için gerekli her türlü işçilik, malzeme ve zayıtı, makine araç, gereç ve laboratuvar giderleri, iş yerindeki her türlü yatay ve düşey taşımalar, yükleme ve boşaltmalar, beton bünyesine giren granüloметрик kum çakıl veya kırmataşın ve çimentonun temin edildiği, üretildiği veya satın alındığı yerden taşıtlara yüklenmesi, beton tesisine nakli, taşıtlardan boşaltılması, istifi, beton tesisine konulması, beton bünyesinde ve sulama için kullanılan suyun temini ve nakli, beton tesisi ve diğer tüm ekipmanların temini ve amortisman giderleri ile her türlü diğer giderler ve yüklenici genel giderleri ve kârı dâhil, yerinde dökülmüş ve basınç dayanımı C 25/30 olan gri renkte, normal hazır betonun 1 m<sup>3</sup> fiyatı: Ölçü: Projedeki boyutlar üzerinden hesaplanır. Not: 1) Üretilen veya satın alınan betonun üretildiği tesisin, TSE ve mevzuatının gerektirdiği diğer belgelere sahip olması ve bu belgeleri imalata başlamadan önce idareye vermesi zorunludur. İbraz edilen belgelerin uygun olduğunun tespit ve kullanılmasına müsaade edilmesi kaydıyla ancak, bu tesiste üretilen veya satın alınan ve yürürlükteki mevzuatına göre piyasa arz koşullarını da taşıyan uygunluk belgeli betonun imalatta kullanılması mümkün olacaktır. 2) Betonun satın alınarak temin edilmesi halinde, üzerinde işin adı da belirtilmiş olan faturaların birer suretinin ödeme belgelerine eklenmesi zorunludur. 3) Beton bünyesine ilave olarak konulacak katkı malzemesinin bedeli ayrıca ödenecektir. 4) Pompa kullanılmaması halinde analizden pompa bedeli düşüldür.</p>			
4	15.160.1003	Ø 8- Ø 12 mm nervürlü beton çelik çubuğu, çubukların kesilmesi, bükülmesi ve yerine konulması	Ton		
		<p>Teknik Tarifi: Nervürlü beton çelik çubuğunun detay projesine göre kesilip bükülerek hazırlanması yerine konması, bağlanması için demir, bağlama teli ve gerekli her türlü malzeme ve zayıtı, inşaat yerindeki yükleme, yatay ve düşey taşıma, boşaltma, işçilik, yüklenici genel giderleri ve kârı dâhil, 1 ton fiyatı: Ölçü:</p>			

# İhale Makamı

## Birim Fiyat Tarifleri

İşin Adı: DEFNE ÇINARLI İLKOKULU ONARIM İŞİ

İş Grubu: Ana Grup>İnşaat İmalatları

Sayfa 2 / 2

S. No	Poz No	İmalatın Cinsi	Birim	Miktarı	Persantaj (%)
		1) Betonarme proje demir donatı detaylarına göre kroşeler ile birlikte demirin boyu ölçülür. 2) Çelik çubukların ağırlıkları aşağıdaki cetvelden alınır. 3) Projede gösterilmeyen çelik çubuklar ve ekler hesaba katılmaz. 4) Cetveldeki (m) ağırlıkları hesaba esastır. Bağlama teli, çelik çubuk sıraları arasında kullanılacak çelikler ve zayıt analizde dikkate alındığından, ayrıca ödeme yapılmaz. Çap (Ø)Birim Ağırlığı mmKg/m 80,395 100,617 120,888			
5	15.180.1003	Plywood ile düz yüzeyli betonarme kalıbı yapılması	m <sup>2</sup>		
		Teknik Tarifi: Proje ve şartnamesine göre; iç yüzeyi yağlanmış 21 mm kalınlığında plywood (film kaplı) suni tahtalardan düz yüzeyli beton ve betonarme kalıbı yapılması, gerekli görülen vibrasyona dayanacak şekilde takviye edilmesi, kalıbın sökülmesi, bu işler için gerekli gerekli her türlü malzeme ve zayıtı ile işçilik, iş yerinde yatay-düşey taşıma, yükleme-boşaltma, yüklenici genel giderleri ve kârı dâhil, 1 m <sup>2</sup> fiyatı: Ölçü: Kalıp gören yüzler projesinden veya yerinde ölçülerek hesaplanır. Boşluk hacmi çıkarılmayan imalat deliklerinin çevre kalıpları ölçüye dâhil edilmez. Deliğin kalıp tarafındaki yüzünden delik boşluğu çıkarılmaz. Not: 1) Kalıp iskelesi ayrıca ödenir. 2) Kalıptan çıkan malzeme yükleniciye aittir.			
6	15.230.1006	19 cm kalınlığındaki taşıyıcı olmayan bimsbeton duvar blokları ile duvar yapılması (bimsbeton tutkalı ile) (min. 1,50 N/mm <sup>2</sup> ve 600-900 kg/m <sup>3</sup> , 900 kg/m <sup>3</sup> hariç)	m <sup>2</sup>		
		Teknik Tarifi: Projesine göre taşıyıcı olmayan bimsbeton duvar blokları ile bimsbeton tutkalı kullanılarak duvar yapılması için, inşaat yerindeki yükleme, yatay ve düşey taşıma, boşaltma, her türlü malzeme ve zayıtı, işçilik, araç ve gereç giderleri, yüklenici genel giderleri ve kârı dâhil, 1 m <sup>2</sup> fiyatı: Ölçü: Projesindeki boyutlar üzerinden hesaplanır. 0,10 m <sup>2</sup> 'den küçük boşluklar düşülmez.			
7	15.275.1101	250/350 kg çimento dozlu kaba ve ince harçla sıva yapılması (dış cephe sıvası)	m <sup>2</sup>		
		Teknik Tarifi: 1 m <sup>2</sup> dışı kuma 250 kg çimento katılması ile hazırlanan harçla ortalama 2 cm kalınlığında kaba sıva yapılması, üzerine 1 m <sup>2</sup> mil kumuna 350 kg çimento ilavesiyle hazırlanan harçla ortalama 0,8 cm kalınlığında ince sıva yapılması, duvar yüzeyinin temizlenmesi, gerekli zamanlarda sulanması, her türlü malzeme ve zayıtı, işçilik, çalışma sehpaları, inşaat yerindeki yükleme, yatay ve düşey taşıma, boşaltma, yüklenici genel giderleri ve kârı dâhil, 1 m <sup>2</sup> fiyatı: Ölçü: Sivanan bütün yüzeyler projesi üzerinden hesaplanır.			
8	15.435.1005	8 cm yüksekliğinde normal çimento lu buhar kürlü beton parke taşı ile döşeme kaplaması yapılması (her ebat, renk ve desende)	m <sup>2</sup>		
		Teknik Tarifi: Kaplama yapılacak tabanın düzenlenmesi ve 10 cm kalınlıkta kum serilmesi, 8 cm yüksekliğinde doğru kenarlı ve prizmatik normal çimentolu, her ebat, renk ve desende buhar kürlü beton parke taşının kum tabakası üzerine istenen eğimde ve derz aralığında döşenmesi, taşların tokmaktanması, derz aralarının kumla doldurulması, yüzeyinin süpürülmesi, inşaat yerindeki yükleme, yatay ve düşey taşıma, boşaltmalar, her türlü malzeme ve zayıt, işçilik, araç ve gereç giderleri, yüklenici genel giderleri ve kârı dâhil, 1 m <sup>2</sup> fiyatı: Ölçü: Kaplama yapılan yüzey alanı proje üzerinden hesaplanır.			
9	15.540.1325	Brüt beton, sıvalı veya eski boyalı yüzeylere, astar uygulanarak silikon esaslı grenli/tekstürlü kaplama yapılması (dış cephe)	m <sup>2</sup>		
		Teknik Tarifi: Boyanacak yüzeylerin raspalama yapılarak, çapakların ve fazla grenli kısımların bertaraf edildikten sonra 0,111 lt astar sürülmesi, üzerine tek kat ortalama 1,00 Kg isabet etmek üzere istenilen renkte silikon esaslı grenli/tekstürlü boyanın yüzeye uygulanması için gerekli her türlü malzeme ve zayıtı, işçilik, yüklenici genel giderleri ve kârı dâhil, 1 m <sup>2</sup> fiyatı:Ölçü: Projesi üzerinden boya yapılan yüzeyler ölçülür. Tüm boşluklar düşülür.Not: 3 m den yüksek duvar ve tavanlarda ayrıca iş iskelesi verilir. Sıva için iş iskelesi varsa, ayrıca boyaya verilmaz.			
10	77.100.1009	Doğal parke taşı, beton plak, adi kaldırım ve blokaj sökülmesi.	m <sup>2</sup>		
		Teknik Tarifi: Doğal parke taşı, beton plak, adi kaldırım ve blokaj sökülmesi, taşların plaklardan ayrılması, yol kenarına istifi, inşaat yerindeki yükleme, yatay ve düşey taşıma, boşaltma, her türlü işçilik, araç ve gereç giderleri, yüklenici genel giderleri ve kârı dâhil, parke, beton plak, adi kaldırım ve blokaj sökülmesinin 1 m <sup>2</sup> fiyatı: ÖLÇÜ : Sökülen taş ve plaklar alanı ölçülerek hesaplanır.			

DÜZENLEYENLER

Makbule AYAN CAN  
İnşaat Mühendisi

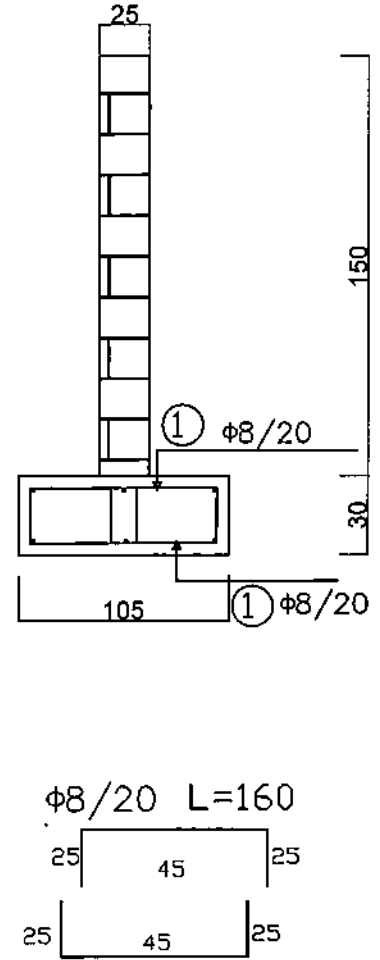
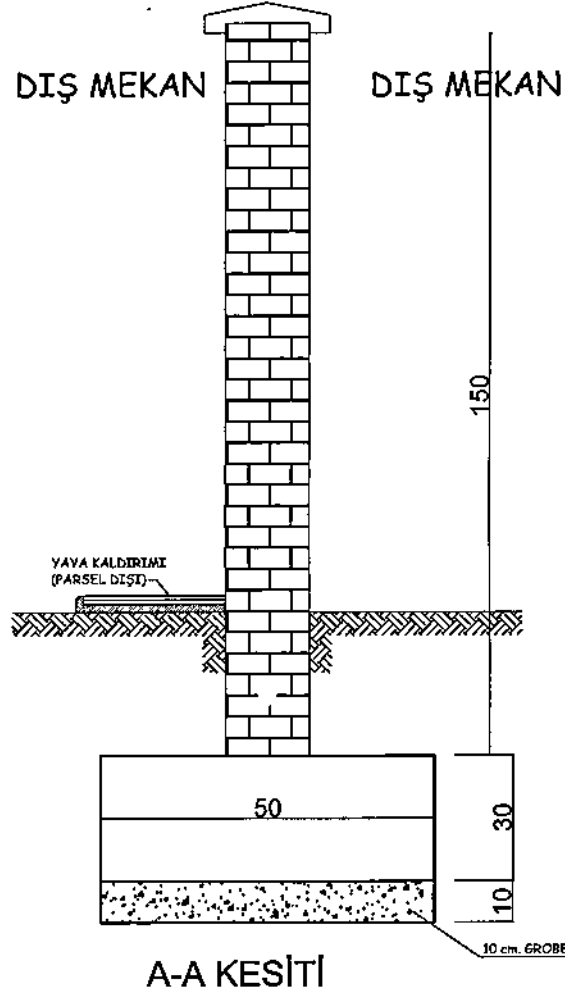
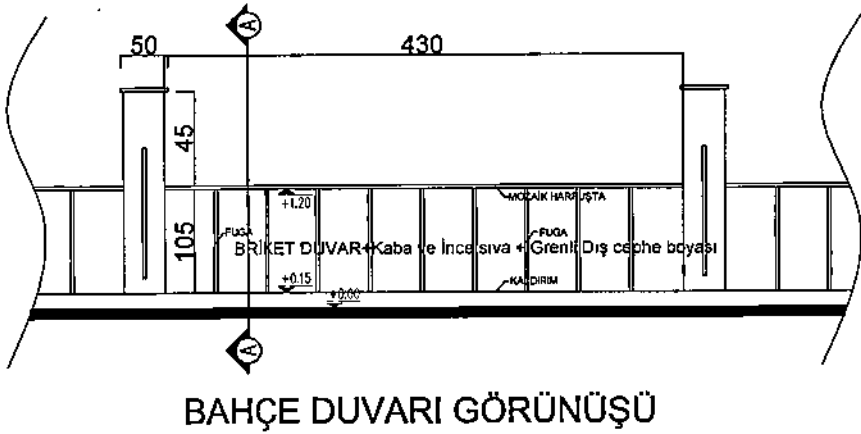
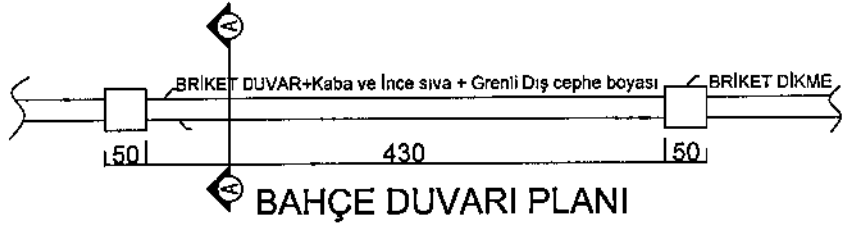

BAHÇE DUVARI DONATI DETAYI